

## Monteringsanvisning för ditt pooltak med två skenor

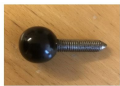

Vid leverans av ditt pooltak skall följande medfölja:

*Kipp*



*Stormskydd*



*Skrubar*



*Ändstopp*



*Skenor + extra skenor*



*Ritning på ditt pooltak*



*Sektions lås*



*Täck skenor*



*Popnitar*

## Rekommenderat verktyg för montering av pooltak



Skruvdragare



Popnittång



Skiftnyckel



Gummihammare



Handskar



Borr

**OBS:** Vid leverans av ditt pooltak medföljer en ritning. Ett mått som är mycket viktigt att hålla är måtten mellan skenorna för att taket skall glidas enkelt. Vid sned monterade skenor glider taket väldigt trögt. Före montering, kontrollera underlaget där pooltaket skall placeras. Underlaget skall vara horisontellt. Det är viktigt att montera skenan med "öppningen i skena" mot pool. Se bild



### Steg 1. (Placering av skenor)

Placera ut skenor samt se till att måttet uppfylls. Naturligtvis skall avståndet från pool till skena vara lika på båda sidor, för att erhålla ett snyggt utseende.

**Exempel:** Om poolen är 4x8 meter och pooltaket är 4,2 x 8,2 skall skenor placeras 10 cm ifrån poolen.



### Steg 2. ( Fästning av skena)

**Innan du fäster skenor är det viktigt att kontrollmätta avståndet mellan skenor en ritning. OBS Sneda altaner kan påverka måttet**

Fäst rälsen med hjälp av de medföljande skruvarna.

Använd skruvdragare när du skruvar fast skenor i trallen. Vid montering på betong måste plugg användas. Vid nylagd träaltan är det viktigt att skruva fast ALLA brädor där rälsen skall ligga för att undvika förflyttning av brädorna. Fäst skenor med endast 4 skruvar tills att alla sektioner & gavlar ligger på för att se så att taket rullar smidigt.

### Steg 3. ( Lägg på sektioner)

Haka fast samtliga sektioner på den festsatta rälsen.

Det spelar ingen roll vilken sektion du först fäster, men rekommenderat är den största sektionen.



### Steg 4. (Fästning av gavlar)



Sätt fast gavlarna på vardera sida av kortsidan. Använd medföljande "KIPP". SKRUVAS EJ, BARA TRYCK NER! Vid dörr på långsidan använd "KIPP" utan plathatt för att dörr skall fungera. Testa nu skjuta alla sektioner så att de rullar felfritt.

Nu kan du fästa resterande skruvar på

skenor.

### Steg 5. (Montering av extra skenor)

Montera övrig räls. Tänk på måttet skall vara lika hela tiden.

### Steg 6. ( Ändstopp)

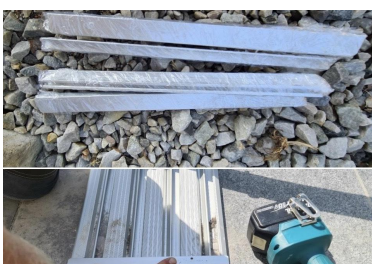

Montera fast ändstopp längst ut på skenor med popnitars som du fäster ovanifrån ner i skenan. Borra först hål för att sedan kunna fästa popnitarna.

### Steg 7. (Sektionslås)

Ställ ut sektionerna där det önskas för att täcka hela poolen och markera sedan ut med förslagsvis en penna var hålen för låsen skall borras i skenan. Borra sedan hålen och skruva i låsen.



### Steg 8. (Täckskena)

Montera täckskenan längst ut på skenorna . Lättast är att använda en gummiklubba och slå för att förhindra märken och skador.



### Steg 11. ( Stormskydd)

Vid leverans medföljer 2 stormskydd.  
Stormskydden skall placeras på vardera gavel.  
Borra ett hål i tex. träaltanen och fäst stormskyddet på gavlarna som man sedan kan skruva ner i hålet.



**Nu är din badsäsong förlängd och inget väder kan nu påverka ditt bad!**



